

Agenzia delle Entrate
CATASTO FABBRICATI
Ufficio Provinciale di
Milano

Dichiarazione protocollo n. MI0458361 del 27/11/2018 Planimetria di u.i.u. in Comune di Cornaredo Via Milano civ. 1	
Identificativi Catastali: Sezione: Foglio: Particella: Subalterno:	Compilata da: Morandi Mauro Iscritto all'albo: Geometri Prov. Milano N. 09747

Scheda n. 1 Scala 1:200

PIANO SECONDO
H = 3,00

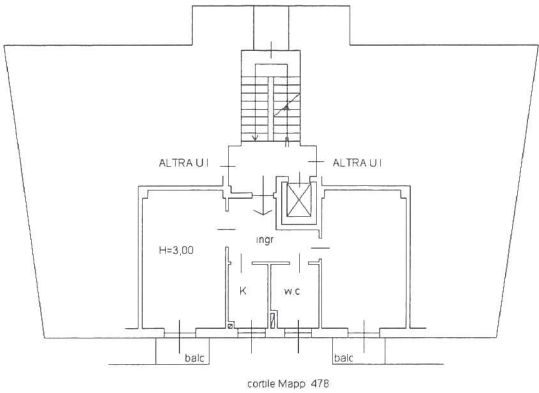

PIANO PRIMO INTERRATO
H = 2,66

