



MINISTERO DELLE FINANZE
DIREZIONE GENERALE DEL CATASTO E DEI SERVIZI TECNICI ERARIALI
NUOVO CATASTO EDILIZIO URBANO

Lire 20

(R. DECRETO-LEGGE 13 APRILE 1939, N. 652)

Planimetria dell'immobile situato nel Comune di MILANO = Q.RE HARAR Via Val Pellice, 15

Ditta Gestione

Allegata alla dichiarazione presentata all'Ufficio Tecnico Erariale di MILANO

Planimetria allegata alla scheda N°

L'ORIGINALE DELLA PRESENTE PLANIMETRIA
E' ALLEGATO ALLA MOD. C. 1
DELLO STAGIONE LI

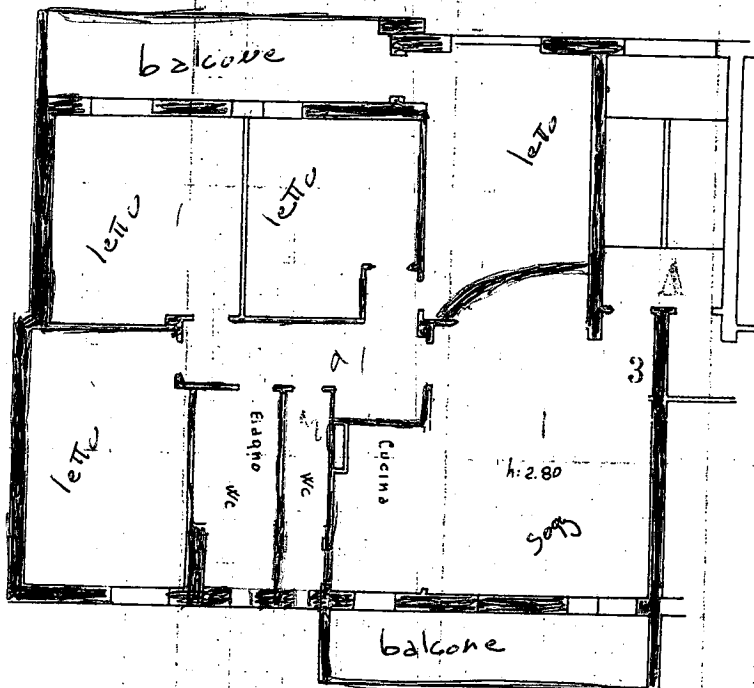

ACCERTAMENTO GENERALE DELLA
PROPRIETA' IMMOBILIARE URBANA
(R. D. L. 13 Aprile 1939, n. 652)
COMUNE
di
Tallencino di riscontro
DELLA
SCHEDA NUMERO
E
N°
AVVERTENZA: Il presente
tallencino deve essere incollato a
cura del dichiarante sulla plani-
metria (riproducente la unita' im-
mobiliare denunciata con la pre-
sente scheda) da presentare al
senso dell'articolo 7 del R. D. L.
13 aprile 1939, n. 652.

Carlini

PIANO 2°

ORIENTAMENTO

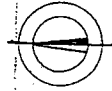

SCALA DI 1.100

.N.B.- TUTTE LE COERENZE NON SEGNATE SONO "PROPRIETA' I.N.A.CASA"

SPAZIO RISERVATO PER LE ANNOTAZIONI D'UFFICIO

DATA 9 - 7 - 1958
PROF. N. 94

Compilata dal Dr. Ing. MARIO VILLA
(Timb. nome e cognome del tecnico)
fu Silvio

Iscritto all'Albo degli Ingegneri
della Provincia di Milano

DATA 27 Giugno 1957

Firma: *M. Villa*